Kirchgemeinden Nidau und Bürglen

reformiert.

September 2019

Nidau > Seite 13 bis 15
Bürglen > Seite 16 bis 18

Reformierte Kirchgemeinde Nidau
www.ref.ch/nidau

Präsident: Eric Hoffmann, Ipsach, eric.hoffmann@ref-nidau.ch
Sekretariat: Anita Di Gabriele, Nidau, T. 032 332 20 90
Redaktion und Koordination: redaktion.reformiert@ref-nidau.ch

Leitartikel

Festivalseelsorge am Greenfield-Festival

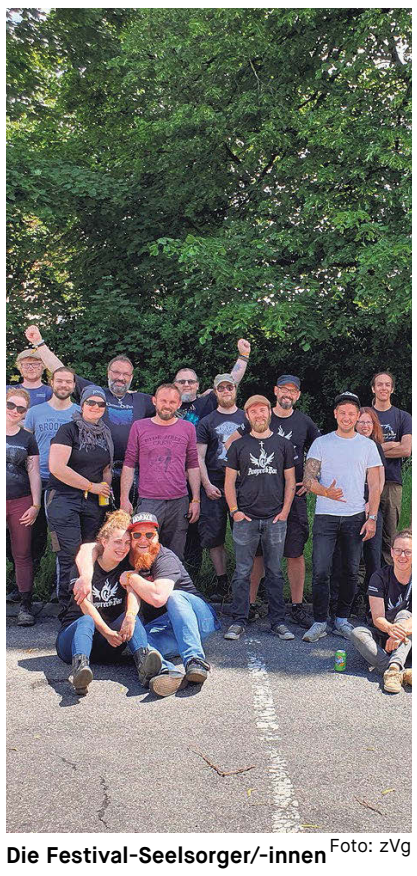

Die Festival-Seelsorger/-innen Foto: zVg

Seelsorge am Festival? Und dann erst noch an einem Festival harter Jungs und Mädchen? Das mag auf den ersten Blick erstaunen – sind doch Festivalbesucher in erster Linie am Festival, um mit ihren Freunden zu feiern und nicht, um über ihre Probleme zu sprechen.

Wann platzt dir der Kragen?
Es waren heisse Tage. Schon im Juni. Als die krassen Hitzetage noch gar nicht begonnen haben. Der Schweiss tropfte mir über die Hände, während wir das Plakat mit der Frage «Wann platzt dir der Kragen?» vor dem Festivalgelände am Greenfield in Interlaken montiert haben. Wenig später knallte es laut. Die Blicke richteten sich auf den Urheber des Knalls, der den ersten Rekord beim Ballonplatzen aufstellte. Seinem Ballon ist beim Wettbewerb an der «Ansprechbar» wortwörtlich der Kragen geplatzt.

Die Frage des Wettbewerbs ist eine Metapher, die für sich spricht: Hinter dem Wettbewerb steckt nämlich ein ökumenisches und multiprofessionelles Team aus Seelsorger/-innen, die sich am Festival Zeit für Menschen nehmen, deren Kragen nicht nur wörtlich platzt, sondern auch im übertragenen Sinn.

Seelsorge ist «ansprechbar»
Die «Ansprechbar» ist ein Zelt der Festivalseelsorge inmitten des Greenfield-Festivals – eines der grössten Festivals für Punk-, Metal- und Hardcore-Fans in der Schweiz.

Die Festivalseelsorge an der «Ansprechbar» hat ihren Grund: Dass nämlich gerade an einem Festival der harten Musik Menschen mit harten Gefühlen unterwegs sind, schliesst nicht aus, dass offene oder unbearbeitete Lebens- und Glaubensfragen aus dem Alltag ans Festival mitgebracht werden. An der «Ansprechbar» finden diese Gefühle einen Raum, in dem sie ernstgenommen werden. Das Team der Festivalseelsorger/-innen war ansprechbar für über 700 Festivalbesucher/-innen.

Einsatz für eine friedliche Festivalkultur
Hinter der Idee der Festivalseelsorge steckt ein Kernteam, das gemeinsam mit der Festivalleitung des Greenfields ein Seelsorgekonzept entwickelt hat, um eine friedliche Festivalkultur am Festival zu fördern. Als Träger wirken am Greenfield die «Metalchurch», und der neu gegründete Verein «Festivalseelsorge Schweiz», der sich darauf spezialisiert, Festivalseelsorge auch an weiteren Festivals aufzubauen. Ich selbst konnte die Festivalseelsorge an der «Ansprechbar» mit Claude Bachmann und Samuel Hug aufbauen und freue mich, die Idee nun mit Claude Bachmann und Viktor Diethelm im Verein «Festivalseelsorge Schweiz» auszubauen.

«Die Ansprechbar hilft, egal ob man religiös ist, oder nicht»
So klingt ein Feedback eines Festivalbesuchers, das mich besonders freute. Es bringt zum Ausdruck, was mir persönlich am christlichen Glauben besonders wichtig ist: Sich Menschen aus dem Geist Jesu Christi dort zuzuwenden, wo sie zuhause sind: in ihren Gefühlen, in ihren Lebensfragen, in ihren Gottes- und Weltbildern.

Manchmal lassen sich die im Alltag angestauten Gefühle nicht nur vor der Konzertbühne ausdrücken, sondern brauchen ein offenes Ohr von einem kompetenten Gesprächspartner/-in. Und zwar nicht erst nach dem Festival in einem unbekannten Setting, sondern vor Ort: Am Festival selbst, zwischen monströsen Bässen der grossen Bühnen, Werbeartikeln von Ovo, ausgefallenen Outfits der Festivalbesucher/-innen und den Nachwehen vom stolzen Biergenuss.

Weitere Infos auf der Homepage: www.festivalseelsorge.ch

Pfarrer Fabio Buchschacher

Gottesdienste – Cultes

Sonntag, 1. September, 9.30 Uhr
Gottesdienst mit Taufen
Kirche Nidau
Pfarrerin Emanuelle Dobler

Sonntag, 8. September, 9.30 Uhr
Gottesdienst
Zentrum Ipsach
Pfarrer Peter Geissbühler

Sonntag, 8. September, 17.00 Uhr
WortRaumKlang
Kirche Nidau
(Siehe Seite 15)

Samstag, 14. September 18.00 Uhr
Gebet der Stille
Nikolauskapelle Nidau
Karin Hoffmann

Sonntag, 15. September 9.30 Uhr
Gottesdienst mit Kinder-Theater
Matthäus-Zentrum Port
Pfarrer Bruno Wiher
(Siehe «Der besondere Gottesdienst»)

Sonntag, 15. September 10.00 Uhr
Ökumenischer Bettagsgottesdienst
Zwinglikirche Biel/Bözingen
(Siehe Seite 15)

Sonntag, 29. September 9.30 Uhr
Gottesdienst
Kirche Nidau
Pfarrerin Silvia Liniger

Communauté Romande

Dimanche 1er septembre, 10h00
Culte, sainte-cène
Église du Pasquart, Bienne
Pasteur Carmelo Catalfamo

Dimanche 8 septembre, 10h00
Culte, sainte-cène
Église Saint-Erhard, Nidau
Pasteur Luc N. Ramoni

Dimanche 15 septembre, 10h00
Célébration œcuménique du Jeûne fédéral
Église Saint-Paul, Bienne
Laurent Cuendet, Benjamin Henchoz, Luc N. Ramoni et Emmanuel Samusure

Mercredi 18 septembre, 19h00
Film-conférence sur Haïti et l'Association Suisse Santé Haïti
Église du Pasquart, Bienne
Sammie Keller, Luc N. Ramoni

Dimanche 22 septembre, 10h00
4D, avec garderie et animation pour les enfants
Église du Pasquart, Bienne
Pasteure Ellen Pagnamenta

Dimanche 29 septembre, 10h00
Culte, sainte-cène
Chapelle Saint-Nicolas, Nidau
Pasteure Ellen Pagnamenta

Kirchliche Chronik

Abdankungen – Services funèbres

8. Juli:
Sylvia Julia Thönen-Wanner, 1929, Nidau

16. Juli:
Lotti Frieda Frey-Stucki, 1942, Port

23. Juli:
Madeleine Turtschi-Sauser, 1939, Port

23. Juli:
Rudolf Gottfried Kammer, 1937, Ipsach

24. Juli:
Erika Wälti-Badertscher, 1934, Nidau

26. Juli:
Margrit Weber-Schmid, 1955, Nidau

26. Juli:
Marlise Joachim, 1941, Nidau

Pikett-Dienste

1. – 2. September: Pfr. Carrisi
3. – 9. September: Pfr. Buchschacher
10. –16. September: Pfrn. Eisenmann
17. –23. September: Pfrn. Dobler
24. –30. September: Pfrn. Liniger

Abwesenheiten

1. September: Pfrn. Liniger
7. – 8. September: Pfrn. Eisenmann
22. – 27. September: Pfr. Buchschacher
21. –30. September: Pfr. Geissbühler
22. –30. September: Pfr. Carrisi

Der besondere Gottesdienst

Gottesdienst mit Kinder-Theater

«Die Stillung des Seesturms» oder «Sturm im Klassenlager»

Bettag
Sonntag, 15. September, 9.30 Uhr
Matthäus-Zentrum Port

Theater mit den Nidauer Kids

Maria-Lisa Würgler – Musik
Florence Hofmann und Pfarrer Bruno Wiher – Text und Regie

Die Kinder beim Proben Foto: Hansjörg Schenk

Neue Pfarrperson

Pfarrerin Salome Eisenmann stellt sich vor

Liebe Kirchgemeinde Nidau

Nun ist es endlich soweit: Im September trete ich bei Ihnen mein Amt als Pfarrerin an und freue mich, Sie bald schon persönlich kennen zu lernen! Damit Sie schon vorab wissen, wer da zukünftig in Ihrer Kirchgemeinde tätig ist, möchte ich mich gerne kurz vorstellen.

Mein Name ist Salome Eisenmann. Eisenmann, werden Sie denken, dass ist kein Name, den man hier kennt. Sie haben richtig geraten, der Name kommt, wie mein Vater, ursprünglich aus Deutschland.

Foto: zVg

Noch vor meiner Geburt sind meine Eltern in die Schweiz eingewandert und geblieben, weil die Schweiz und ihre Einwohner ihr Herz gewonnen haben. Im Spital Thun geboren, wuchs ich, zusammen mit zwei jüngeren Brüdern, in Heiligenschwendi auf – einem kleinen Dorf oberhalb von Thun mit einer wunderschönen Aussicht auf den See und die Alpenkette. Das Leben auf dem Land hat meine Kindheit geprägt und so wollte ich als Kind am Liebsten Tierärztin oder Bäuerin werden. Nun ist aus mir eine Pfarrerin geworden, die Nähe zum Ländlichen, zur Natur und zu allem was lebt und sich regt ist mir gleichwohl geblieben.

Nebst meiner Liebe zur Natur betätige ich mich gerne kreativ. Besonders das Malen schätze ich als Ausgleich zur Arbeit und den Begegnungen mit den vielen Menschen. Beim Tanzen, das ich sehr liebe, kann ich loslassen und den Boden für neue Ideen und Gedanken vorbereiten.

Neugierig wie ich bin, zog es mich schon früh von zu Hause weg auf Reisen in fremde Länder. Neue Kulturen, fremde Sprachen faszinieren mich. So konnte ich, da meine Mutter ihre Wurzeln in der ehemaligen Sowjetunion hat, schon einige Länder im Osten kennenlernen wie zum Beispiel Kirgistan, Armenien oder Russland – wo ich sogar einige Monate gelebt habe. Hilfreich ist dabei für mich, dass ich ein wenig Russisch spreche und einen Teil der Kultur sozusagen mit der Muttermilch abbekam.

Doch nicht nur ferne Länder haben es mir angetan; auch in der Schweiz bin ich schon ein wenig umher gekommen und habe unter anderem drei Monate im Kanton Jura gelebt. Daher freut es mich umso mehr, dass ich nun wieder in die Nähe des Jura komme – Biel und Umgebung mit seiner kulturellen Vielfalt und auch der Französisch-Deutschen Sprachgrenze hat mir schon damals gefallen!

Daneben entspricht es mir, wie seinerzeit die Pilger, zu Fuss, mit Rucksack und guten Wanderschuhen unterwegs zu sein und die Landschaften Schritt für Schritt zu erfahren und zu erkunden. Beim Wandern liebe ich die vielen spontanen Begegnungen mit interessanten und faszinierenden Menschen mit all ihren Geschichten und einzigartigen Erlebnissen.

In diesem Sinne freue ich mich auch auf meine Aufgabe in Ihrer Kirchgemeinde.

Gerne bin ich so mit Ihnen in den nächsten Wochen, Monaten und Jahren unterwegs und freue mich auf all die Geschichten, Erlebnisse und Begegnungen, die auf uns warten …

Herzlich
Pfarrerin Salome Eisenmann

Einsetzungsgottesdienst für Pfarrerin Salome Eisenmann

Sonntag, 3. November, 9.30 Uhr

Kirche Nidau

Anschliessend Apéro
im Kreuz Nidau

Kinder und Jugendliche

KimiKi

Bild: zVg

Kirche mit Kindern: Unsere Angebote richten sich an Kinder im Vorschulalter und in den ersten zwei Schuljahren. Zu einem KimiKi-Nachmittag gehören eine biblische Geschichte und ein gemeinsames Zvieri. Wir basteln, singen, lachen und feiern zusammen.

Nidau

Auskunft:
Pfarrerin Emanuelle Dobler
T. 079 378 68 73
emanuelle.dobler@ref-nidau.ch

Ipsach

Mittwoch, 11. September
14.00 bis 16.30 Uhr

Anmeldung bis Montag, 9.9. bei:
Gerda Degen, T. 032 331 38 20
g.degen@gmx.net

Bellmund

Mittwoch, 4. September
14.00 bis 16.30 Uhr

Anmeldung bis Freitag, 30.8. bei:
Sabrina Wäfler, T. 079 827 84 48
sabrina.waefler@bluewin.ch

Port

Mittwoch, 4. September
14.00 bis 16.30 Uhr

Anmeldung bis Montag, 2.9. bei:
Eveline Hänni, T. 032 331 11 27
evi@senklo.ch

Jungschar Cevi

im September

Samstag, 14. September
14.00 Uhr

Ipsach: beim Gemeindezentrum
Schnuppernachmittag

(Siehe rechts)

In Nidau findet am 14. September kein Jungscharprogramm statt. Dafür lädt die Jungschar Nidau an einem Stand am Portissimo zu diversen Aktivitäten.

Kontakte

Cevi Jungschar Ipsach
(Kinder 5 bis 13 Jahre)
Florin Lehmann
T. 079 664 27 17
florin_man@hotmail.com
Mehr Infos:
www.cevi-ipsach.ch

Cevi Jungschar Nidau
(Kinder 5 bis 13 Jahre)
Yael Jenni
T. 079 461 33 56
yaeljenni@hotmail.com
Mehr Infos:
www.cevi-nidau.ch

Schnuppernachmittag Cevi Jungschar Ipsach

«Wer hat die Kokosnuss?»

Samstag, 14. September
14.00 bis 17.15 Uhr

Gemeindeplatz Ipsach

Die ganze Affenbande ist verzweifelt, die goldene Kokosnuss, welche King Louis als Kopfkissen nutzt, ist verschwunden … Komm und hilf der Affenbande, diese wieder zu finden.

Zum Schnuppernachmittag sind alle Kinder ab Kindergarten bis 8. Klasse eingeladen. Wir gestalten ein altersgerechtes Programm mit einigen Überraschungen und freuen uns auf dich!

Mitnehmen: Wetterfeste Kleidung

Kontakt für Fragen:
Daniel Frei
T. 078 803 64 66

Portissimo

Die Kirchgemeinde Nidau am Portissimo-Märit

Kommt vorbei!

Samstag, 14. September
9.00 bis 17.00 Uhr

- Wettbewerb für Kinder und Erwachsene
- Schminken und Spiele für Kinder
- Miteinander über Gott und die Welt ins Gespräch kommen

Die Kirchgemeinde freut sich, dich am Portissimo anzutreffen!

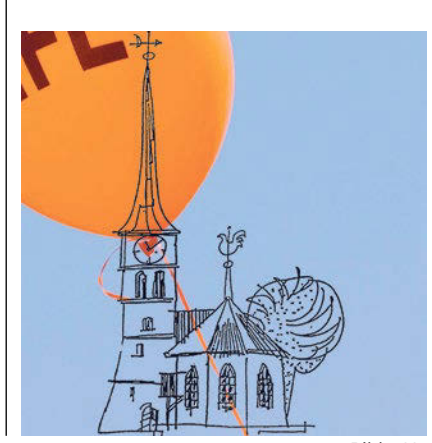

Bild: zVg

Adressen

Pfarrämter

Bellmund
Pfarrer Fabio Carrisi
Aalmattenweg 49, 2560 Nidau
T. 032 332 20 61
fabio.carrisi@gmx.ch

Ipsach

Pfarrer Peter Geissbühler
Schwanden 56, 3054 Schüpfen
T. 032 558 67 65
petergeissbuehler@outlook.com

Pfarrerin Silvia Liniger-Häni
Alter Schnottwilweg 13
3264 Diessbach bei Büren
T. 076 430 19 64
lingo@bluewin.ch

Nidau
Pfarrerin Emanuelle Dobler
T. 079 378 68 73
emanuelle.dobler@ref-nidau.ch

Port
Pfarrer Fabio Buchschacher
Aalmattenweg 49, 2560 Nidau
T. 077 526 31 32
fabio.buchschacher@ref-nidau.ch

Ruferheim
Pfarrer Beat Kunz
Friedhofweg 10, 3322 Urtenen-Schönbühl
T. 031 859 53 29
beat.kunz@be.ref.ch

Paroisse réformée
Pasteur Luc Ramoni
Aalmattenweg 49, 2560 Nidau
Téléphone 079 689 68 47
E-mail: luc.n.ramoni@icloud.com

Jugendpfarrer
Pfarrer Fabio Carrisi
Aalmattenweg 49, 2560 Nidau
T. 032 332 20 61
fabio.carrisi@gmx.ch

Verschiedene

Kirchgemeinderat
Eric Hoffmann, Präsident
Römerstrasse 15, 2563 Ipsach
eric.hoffmann@ref-nidau.ch

Sozialdiakonie
Christoph Kaeslin, SDM
Aalmattenweg 49, 2560 Nidau
T. 032 332 20 92
sozialdiakonie.kgn@
kirchgemeinde-nidau.ch

Kirchliche Unterweisung
KUW-Koordination ad interim
Pfarrer Fabio Carrisi
Aalmattenweg 49, 2560 Nidau
T. 032 332 20 61
fabio.carrisi@gmx.ch

KUW-Sekretariat
Sabine Wittmer
Aalmattenweg 49, 2560 Nidau
T. 032 332 20 94 (Di, 8.00–12.00 Uhr)
kuw.kgn@kirchgemeinde-nidau.ch

Katechetin Nora Dürst
Chemin de l'Arsenal 8, 2710 Tavannes
T. 079 673 33 25

Katechetin Madeleine Geissbühler
Schwanden 56, 3054 Schüpfen
T. 079 268 70 75
geissbuehlerkatechetin@outlook.com

Katechet Adrian Hofmann
Weyernweg 10, 2560 Nidau
T. 079 638 68 99
ahofmann@athletes.ch

Katechetin Heidi Petscher
T. 031 852 15 17
hbucherer@bluewin.ch

Abteilungsleitung Musik
Ursula Weingart
Rebhalde 13a, 2555 Brügg
ursula.mweingart@bluemail.ch

Sekretariat Zentrale Dienste
Kirchgemeindehaus Niklaus Manuel
Aalmattenweg 49, 2560 Nidau
Öffnungszeiten: Di–Fr, 8.30–11.30 Uhr
Anita Di Gabriele
T. 032 332 20 90, F. 032 332 20 91
sekretariat.kgn@kirchgemeinde-nidau.ch

Zentren

Kirche Nidau und Nikolauskapelle
Mittelstrasse 1, 2560 Nidau
Sigrist: Hugo Liechti, T. 079 776 00 58
sigrist.kgn@kirchgemeinde-nidau.ch

Kirchgemeindehaus Niklaus Manuel
Aalmattenweg 49, 2560 Nidau
Hauswartin: Jolanda Berchtold
T. 076 721 62 28
sigrist.kgn@kirchgemeinde-nidau.ch

Matthäus-Zentrum Port
Lohngasse 4, 2562 Port
Sigristin: Ursula Rytz, T. 079 794 59 58
sigrist.kgn@kirchgemeinde-nidau.ch

Zentrum Ipsach
Dorfstrasse 6, 2563 Ipsach
Sigristin: Erika Alt, T. 079 891 99 28
sigrist.kgn@kirchgemeinde-nidau.ch

Kulturzentrum Bellmund
Sigrist: Hugo Liechti, T. 079 776 00 58
sigrist.kgn@kirchgemeinde-nidau.ch

Redaktionsschluss Ausgabe Nov. 2019

Mittwoch, 2. Oktober 2019
Elektronische Beiträge an:
redaktion.reformiert@ref-nidau.ch

Layout: Silvan Inderbitzin

Agenda

Fotos: H.J. Salzer; Birgit H.; G. Winter; JouJou; J. Pietron / Pixelio

Bellmund

Eltern-Kind-Singen

Mittwoch, 4. September
9.00 bis 10.00 Uhr
Neue Tagesschule,
Mehrzweckraum

Für Eltern mit Kleinkindern
ab ca. 1,5 bis 4-jährig.
Anschliessend Kaffee bis 11.00 Uhr

Kontakt:
Franziska Earnhart
T. 032 331 20 71

Gemeinsamer Mittagstisch für Senioren

Mittwoch, 25. September
11.45 Uhr
Restaurant Waldschenke

Es sind alle eingeladen, die gerne zusammen mit anderen zu Mittag essen wollen.

Anmeldung bis Freitagnachmittag,
20. September bei:
Anita Wennekes
T. 079 230 75 90

Ipsach

Offener Kaffeetreff

Mittwoch, 4. September
14.30 Uhr
Zentrum Ipsach

Spielnachmittag

Kontakt:
Christoph Kaeslin
T. 032 332 20 92

Gemeinsamer Mittagstisch für Senioren

Donnerstag, 19. September
11.45 Uhr
Zentrum Ipsach

Es sind alle eingeladen, die gerne zusammen mit anderen einmal im Monat zu Mittag essen.

Anmeldung bis Montagmittag,
16. September bei:
Peter Hänni
T. 032 331 52 86

Nidau

Webstube

Montag, 20.00 Uhr
Kirchgemeindehaus

Anfängerinnen werden angelernt

Kontakt:
Margarita Attenhofer
T. 032 365 71 29

Lesezirkel für Frauen

Montag, 9. September
und 23. September
jeweils 19.30 bis 21.00 Uhr
Kirchgemeindehaus

Wir lesen und besprechen das Buch «Babel» von Kenah Cusanit
ISBN 978-3-446-26165-5

Kontakt:
Barbara Meyer Schaefer
T. 032 685 09 05

Frauen-Forum Nidau

Dienstag, 10. September
9.30 bis 10.30 Uhr
Nikolauskapelle

Kontakt:
Emanuelle Dobler
T. 079 378 68 73
emanuelle.dobler@ref-nidau.ch

Singen im Ruferheim

Donnerstag, 9.30 bis 10.30 Uhr
Ruferheim
(ausgenommen Schulferien)

Es sind alle eingeladen,
die gerne singen.

Kontakt:
Martial Altorfer
T. 032 372 18 51

Morgengebet

Freitag, 6.30 bis 7.30 Uhr
Kirchgemeindehaus

Kontakt:
Margrit Coretti
T. 032 331 88 03

Flötenkreis

Freitag, 17.00 bis 18.00 Uhr
Nikolauskapelle
(ausgenommen Schulferien)

Neu-Interessierte sind herzlich willkommen!

Kontakt:
Verena Moser
T. 032 331 59 80

Port

Bibelgesprächskreis

Mittwoch, 9.00 bis 10.00 Uhr
Matthäus-Zentrum
(ausgenommen Schulferien)

Bibeltext – Auslegung und Gespräch

Kontakt:
Christoph Kaeslin
T. 032 332 20 92

Mittagstisch

Mittwoch, 25. September
12.00 Uhr
Matthäus-Zentrum

Ein feines Mittagessen in Gesellschaft

Anmeldung bis Freitagmittag,
20. September bei:
Ursula Rytz, Sigristin
T. 079 794 59 58

Jassen

Donnerstag, 13.00 bis 17.00 Uhr
Matthäus-Zentrum

Interessierte sind herzlich willkommen!

Kontakt:
Susanne Stähli
T. 032 331 64 53

Abendfeier

Wort Raum Klang

Wurzeln und Flügel – «Dass Erde und Himmel dir blühen …»

Sonntag, 8. September
17.00 Uhr

Kirche Nidau

Barbara Fellmann – Texte
Rebecca Zimmermann – Gesang
Sally Jo Rüedi – Orgel und Klavier

Die «WortRaumKlang»-Feiern während des Winterhalbjahres in der Kirche Nidau dauern etwa 45 Minuten. Von September 2019 bis März 2020 steht das Thema «Wurzeln und Flügel» im Mittelpunkt. In den Feiern wird je ein ausgewählter Aspekt auf das Jahresthema vertieft. Vielfältige Experimente sind möglich, etwa mit Bildern, Texten, Nachdenken, Theater … und natürlich Musik.

Gottesdienst

Ökumenischer Bettags-gottesdienst

«Glück teilen»

Lukas 15, 1-10

Sonntag, 15. September
10.00 Uhr

Zwinglikirche Biel/Bözingen

Nach dem gemeinsamen Gottesdienstanfang gibt es ein Kinderprogramm für Kinder von 5 bis 12 Jahren.

Anschliessend Zwetschgenkuchen für alle.

Es laden ein:
Die deutschsprachigen ref. und röm.-kath. Landeskirchen und die Freikirchen der Evangelischen Allianz Biel

Foto: Evang. Allianz Biel

Konzert

Marktkonzerte

Gewitter und Naturerscheinungen in der Orgelmusik

Samstag, 21. September
11.00 bis 11.30 Uhr

Kirche Nidau

Ursula Weingart – Orgel

Neu werden die Organistinnen an der Kirche Nidau, Sally Jo Rüedi und Ursula Weingart in den Monaten Juni, August, September und Oktober je an einem Samstag, wo ja jeweils ein Wochenmarkt stattfindet, von 11.00 bis 11.30 Uhr ein unterhaltsames Kurzkonzert auf der neuen Orgel spielen.

Wir beginnen dieses Jahr am 21. September und wünschen viele überraschende, aber auch besinnliche Momente mit dem klangschönen Instrument in unserer Kirche!

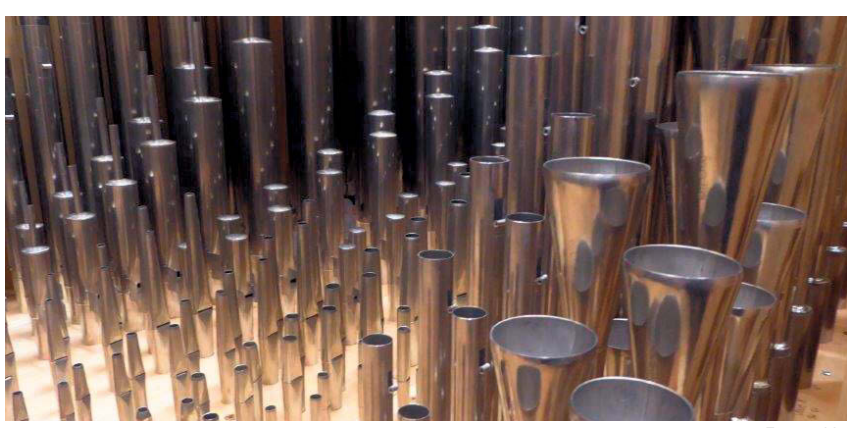

Foto: zVg

Gebet

Gebet der Stille

Samstag, 14. September
18.00 Uhr

Nikolauskapelle Nidau

Auf Ihr Kommen freuen sich
Karin Hoffmann und Team

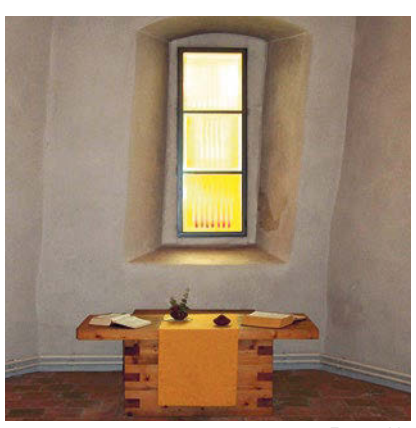

Foto: zVg