Kirchgemeinden Nidau und Bürglen

reformiert.

November 2021

Nidau > Seite 21 bis 23
Bürglen > Seite 24 bis 26

Reformierte Kirchgemeinde Nidau
www.ref-nidau.ch

Präsident: Eric Hoffmann, Ipsach, eric.hoffmann@ref-nidau.ch
Sekretariat: Anita Di Gabriele, Nidau, T. 032 332 20 90
Redaktion und Koordination: redaktion.reformiert@ref-nidau.ch

Leitartikel

Change – Wandel

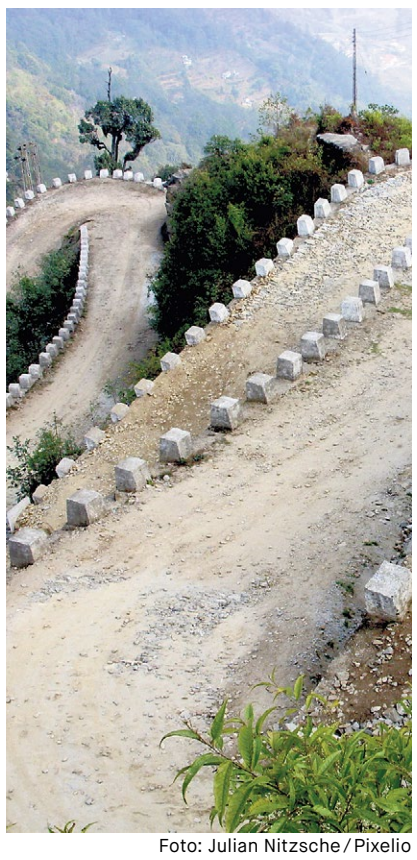

Foto: Julian Nitzsche / Pixelio

Der ganze Kosmos und unser eigenes Leben sind von Change – Wandel geprägt.

Das einzig Konstante im Leben, ist der Wandel!
Der Wandel löst in uns gemischte Gefühle aus. So manchen Wandel haben wir schon durchlebt. Haben wir die göttliche Liebe darin irgendwie erlebt oder entdeckt? Der Verlust meiner Arbeitsstelle, durch eine allgemeine Kündigungswelle, war ein eindrücklicher Wandel in meinem Leben. Das Loslassen, nicht Verzweifeln, und das Neue eröffneten mir und der Familie eine neue, ungeahnte Dimension. Ehrlich gesagt, ich weiss, dass es auch anders ausgehen kann. Dazu habe ich einmal gelesen:

«Er kam ans Ziel! Seine liebsten Erinnerungen sind all die Umwege, die ihn ans Ziel geführt haben.»

Welche Umwege hat Moses mit dem Volk Israel in der Wüste gemacht? Täglich mit dem «Manna» versorgt waren die Umwege doch zielführend! Das Volk hatte viele Zusagen der Liebe, der Zurechtweisung und der Fürsorge. Im Nachhinein sieht alles gut aus, aber im Moment des Wandels (Wüstenwanderung) hatte Moses mit heftigem Gegenwind zu kämpfen.

Hätten wir doch Fleisch zu essen! In Ägypten ging es uns besser! 4. Mose 11,18

Das Volk Gottes, im scheinbar sicheren Palästina, kommt unverhofft zwischen die Fronten anderer Völker. Die Deportation nach Babylon, der grosse Wandel, führt zu höchster Unsicherheit. Man war schon einmal in fremder Herrschaft – Ägypten! Als besiegte werden sie bewahrt und bei der Rückkehr nach 70 Jahre gibt es diese Zusage Gottes:

Mein Geist bleibt in eurer Mitte. Fürchtet euch nicht. Hiskia 2,5

Der Reformator Martin Luther ist Auslöser eines grossen Wandels in der Kirchengeschichte. Mich beeindruckt noch mehr, wie seine Frau und er zur Zeit der Pest unter Lebensgefahr Patienten gepflegt haben. Martin Luther gibt seiner Zuversicht (Sicht für die Zukunft) so Ausdruck:

«Und wenn ich wüsste, dass morgen die Welt unterginge, würde ich heute noch ein Apfelbäumchen pflanzen.»

Nun erleben wir weltweit einen totalen Angriff auf unsere Gesundheit. Der «Viren-Angriff» führt uns in einen nächsten Wandel. Die Viren legen sich wie einen Schleier auf uns. Ich bin gefordert, wir sind gefordert, im Alltag zu vertrauen, wie Moses bei der Wüstenwanderung. Denn wer sich nicht unnötig sorgt, vertraut. Verlassen wir uns doch auf die Güte Gottes wie bei Elia:

Dann kam ein Feuer, doch der HERR war nicht darin. Danach hörte Elia ein leises Säuseln Gott, der Herr, redet zu Elia im Säuseln des Windes und nicht in der Macht des Feuers oder Sturm. 1. Könige 19,12

Wir sehnen uns allzu oft nach dem machtvollen Eingreifen des Herrn, aber so wie sich der Viren-Schleier über uns gelegt hat, so kann Gott zu jedem von uns im Säuseln des Windes reden und jeder wird für seine Zukunft gestärkt. Das Säuseln des Windes ist schon gegenwärtig, lasst uns im Vertrauen den Wandel angehen!

Eric Hoffmann,
Präsident Kirchgemeinderat Nidau

Gottesdienste – Cultes

Sonntag, 7. November, 17.00 Uhr
Jugendgottesdienst
«Faces and Music»
Matthäus-Zentrum Port
Pfarrer Fabio Carrisi

Sonntag, 14. November, 10.00 Uhr
Gottesdienst
Matthäus-Zentrum Port
Pfarrerin Silvia Liniger

Sonntag, 14. November, 17.00 Uhr
WortRaumKlang
Kirche Nidau
(Siehe Seite 22)

Samstag, 20. November 18.00 Uhr
Gebet der Stille
Nikolauskapelle
(Siehe Seite 22)

Sonntag, 21. November jeweils 10.00 Uhr
Gottesdienste
zum Ewigkeitssonntag
Kirche Nidau
Zentrum Ipsach
Matthäus-Zentrum Port
(Siehe Seite 22)

Mittwoch, 24. November 7.00 bis 7.20 Uhr
Klang-Wort-Stille
Kirche Nidau
Richard Weber
(Siehe Seite 22)

1. Advent, 28. November 10.00 Uhr
Gottesdienst zum 1. Advent
Kirche Nidau
Pfarrer Urs Zangger
(Siehe «Der besondere Gottesdienst»)

Der Familiengottesdienst in Ipsach vom Sonntag, 28.11.2021 wurde abgesagt.

Communauté Romande

Dimanche 7 novembre, 10h00
Culte de la Réformation
avec Bienne, sainte-cène
Participation du Chœur paroissial biennois
Église Saint-Erhard, Nidau
Pasteur Luc N. Ramoni et
Caroline Witschi

Jeudi 11 novembre, 19h00
« L'Évangile selon Pilate » :
spectacle de La Marelle
Maison Saint-Paul, Bienne
Renseignements auprès
de Luc N. Ramoni, pasteur

Dimanche 14 novembre, 10h00
Culte et sainte-cène
Église Saint-Erhard, Nidau
Pasteur Carmelo Catalfamo

Dimanche 21 novembre, 9h30
Culte avec Bienne suivi de l'Assemblée de Paroisse de Bienne
Église Saint-Paul, Bienne
Pasteur Luc N. Ramoni

Mercredi 24 novembre, 18h00
CEP avec l'« Évangile de la Vérité »
Église Saint-Erhard, Nidau
Pasteur Luc N. Ramoni et une équipe

Samedi 27 novembre, 17h00
Vernissage exposition
« Méditation bois » de Présences
Église du Pasquart, Bienne
Pasteur Luc N. Ramoni

Dimanche 28 novembre, 10h00
Culte 4D avec Bienne
Avec coin enfants et animation (dès 3H)
Église du Pasquart, Bienne
Pasteur Pierre-André Kuchen

Kirchliche Chronik

Abdankungen – Services funèbres

10. September:
Bracher Arthur, 1925, Kappelen

15. September:
Herren-Horst Friedrich Jakob, 1934, Bellmund

17. September:
Jutzeler Walter Robert, 1935, Nidau

27. September:
Wenger Jean, 1937, Nidau

28. September:
Küffer Urs, 1942, Merzligen

29. September:
Kohler-Berger Margrit, 1933, Port

Taufen – Baptêmes

19. September:
Lina Gwen Leuenberger, Ipsach

19. September:
Emma Berger, Port

19. September:
Tilda Berger, Port

Pikett-Dienste

1. – 8. November:
Pfarrer Peter Geissbühler

9. – 22. November:
Pfarrer Urs Zangger

23. – 29. November:
Pfarrer Peter Geissbühler

30. November:
Pfarrer Fabio Carrisi

Abwesenheiten

Keine

Einladung

Kirchgemeindeversammlung

Montag, 29. November, 19.00 Uhr
Kirchgemeindehaus Nidau

Die Traktandenliste wird vorab im Nidauer Anzeiger und auf der Internetseite www.ref-nidau.ch publiziert. Wir freuen uns auf zahlreiches Erscheinen.
Der Kirchgemeinderat

Der besondere Gottesdienst

Erzähl-Gottesdienst zum Ersten Advent für Klein und Gross

«Es chunnt mit schtillem Lüüchte»

Sonntag, 28. November, 10.00 Uhr
Kirche Nidau

Pfarrer Urs Zangger und Team
Sally Jo Rüedi – Orgel
Anita Wysser – Querflöte

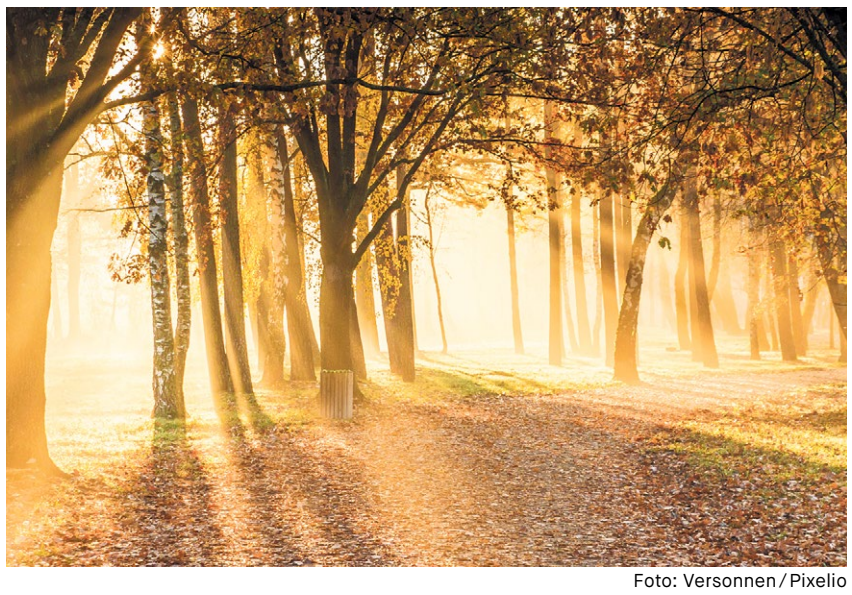

Foto: Versonnen / Pixelio

Gottesdienst

Ewigkeits-sonntag

21. November, jeweils 10.00 Uhr

In den Gottesdiensten am Ewigkeitssonntag erinnern wir uns an all jene, die im vergangen Kirchenjahr gestorben sind. Es werden noch einmal jede und jeder mit Namen erwähnt, und für alle wird eine Kerze angezündet. Nicht der Tod, sondern das von Gott umfangene Leben hat das letzte Wort.

Die nächsten Angehörigen erhalten eine persönliche Einladung zum Gottesdienst.

Pfarrteam Kirchgemeinde Nidau

Kirche Nidau

Anne-Florence Marbot – Gesang
Ursula Weingart – Orgel
Pfarrer Urs Zangger

Matthäus-Zentrum Port

Daniela Laubscher – Querflöte
Maria-Lisa Würgler – Klavier
Pfarrerin Rahel Hofer

Zentrum Ipsach

Toune de Montmollin – Flöte und Akkordeon
Lis Frei – Klavier und Akkordeon
Pfarrer Peter Geissbühler

Kinder

«Fiire mit de Chliine»

«Ds gwundrige Eseli»

Samstag, 4. Dezember
16.00 bis 16.20 Uhr

Matthäus-Zentrum Port

Eine kurzweilige Advents-Feier, für Kinder ab 0 bis 4 Jahren und ihre Begleitpersonen. Eine Altersobergrenze gibt es nicht. Wir singen, hören eine Geschichte von unserer Handpuppe und feiern gemeinsam. Anschliessend gemütliches Beisammensein, Spielen und bei schönem Wetter gibt es einen warmen Tee. Eltern, Geschwister, Grosseltern, Gotti und Götti und sind herzlich eingeladen mit ihren Kindern mitzufeiern. Der Anlass findet ohne Zertifikatspflicht statt. Auf euer Kommen freuen sich
Rahel Hofer und Christina von Allmen

Foto: C. von Allmen

Ipsach

Advents-Werkstatt

Samstag, 27. November
8.00 bis 12.00 Uhr

Zentrum Ipsach

Zum 1. Advent können Sie Adventskränze und Gestecke für sich selber herstellen und sofort mit nach Hause nehmen. Ein vielfältiges Sortiment an Kerzen, Dekorationsmaterial und Tannenreisig steht gegen einen Kostenbeitrag zur Verfügung. Ein individuelles Werk wird so zu einem Begleiter durch die Adventszeit.

- Eine Fachfrau steht bei Fragen hilfreich zur Seite.
- Werkzeuge wie Zangen, Scheren usw. müssen selber mitgebracht werden.
- Kinder in Begleitung Erwachsener sind herzlich willkommen.

Wir freuen uns auf ein emsiges Kommen und Gehen.
Judith Schild,
Patronat Pfarrkreis Ipsach
Anlass mit Covid-Zertifikatspflicht

Foto: Abigail Lynn / Unsplash

Innehalten

Gebet der Stille

Samstag, 20. November
18.00 Uhr

Nikolauskapelle

Das Kämpfen aufgeben,
Das Recht-Haben aufgeben,
Loslassen, Vernunft wie Beweggründe.
Eintreten in eine innere, einzigartige Freiheit.

Auf Ihr Kommen freuen sich
Karin Hoffmann und Richard Weber

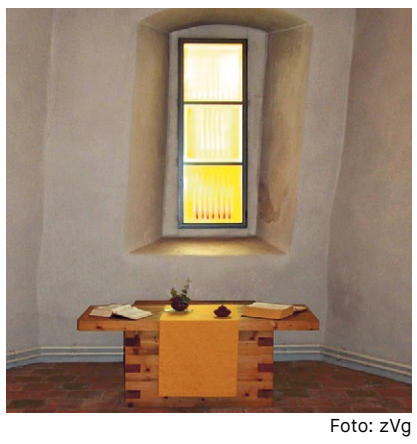

Foto: zVg

Kinder und Jugendliche

KimiKi

Bild: zVg

Kirche mit Kindern: Unsere Angebote richten sich an Kinder im Vorschulalter und in den ersten zwei Schuljahren. Zu einem KimiKi-Nachmittag gehören eine biblische Geschichte und ein gemeinsames Zvieri. Wir basteln, singen, lachen und feiern zusammen.

Ipsach

Mittwoch, 17. November
14.00 bis 16.30 Uhr
Zentrum Ipsach

Anmelden bis Montag,
15. November bei:
Gerda Degen
T. 032 331 38 20
g.degen@gmx.net

Bellmund

Kein KimiKi im November

Kontakt:
Barbara Friedli
T. 032 331 97 01
friedlibarbara@evard.ch

Port

Mittwoch, 24. November
14.00 bis 16.30 Uhr
Matthäus-Zentrum Port

Anmelden bis Montag,
22. November bei:
Eveline Hänni
T. 032 331 11 27
evi@senklo.ch

Cevi Jungschar Nidau Ipsach

im November

Samstag, 6. und 20. November
jeweils 14.00 Uhr

Treffpunkt:
Ipsach: beim Gemeindezentrum
Nidau: beim Bibliotheksplatz

Kontakte

Cevi Jungschar Ipsach
(Kinder 5 bis 13 Jahre)
Daniel Frei
T. 078 803 64 66
d.frei@evard.ch
Mehr Infos:
www.cevi-ipsach.ch

Cevi Jungschar Nidau
(Kinder 5 bis 13 Jahre)
Ronja Forster
T. 077 481 45 20
ronjaforster@livenet.ch
Mehr Infos:
www.cevi-nidau.ch

Morgenfeier

Klang Wort Stille

Einmal im Monat in der Frühe den anbrechenden Tag feiern, inne halten, durchatmen und Kraft schöpfen.

Mittwoch, 24. November
7.00 bis 7.20 Uhr

Kirche Nidau

Mit einem Wort aus der Bibel …
einer kurzen Geschichte …
einem Moment der Stille …
Flöten und Saitenklängen

Herzlich lädt ein
Richard Weber

Foto: Erich Westerndarp / Pixelio

Abendfeier

Wort Raum Klang

«Uns gehört der Augenblick»

Sonntag, 14. November
17.00 Uhr

Kirche Nidau

«Menschlichkeit»

Barbara Meyer Schäfer – Texte
Ursula Weingart – Orgel

Bild: zVg

Adressen

Pfarrämter

Bellmund
Pfarrer Fabio Carrisi
Aalmattenweg 49, 2560 Nidau
T. 032 332 20 61
fabio.carrisi@gmx.ch

Ipsach
Pfarrer Peter Geissbühler
Schwanden 56, 3054 Schüpfen
T. 032 558 67 65
petergeissbuehler@outlook.com

Pfarrerin Silvia Liniger-Häni
Alter Schnottwilweg 13, 3264 Diessbach b.B.
T. 076 430 19 64
lingo@bluewin.ch

Nidau
Pfarrer Urs Zangger
Aalmattenweg 49, 2560 Nidau
T. 079 326 65 68
urs.zangger@ref-nidau.ch

Port
Pfarrerin Rahel Hofer
Aalmattenweg 49, 2560 Nidau
T. 032 332 20 62
rahel.hofer@ref-nidau.ch

Ruferheim
Pfarrer Beat Kunz
Friedhofweg 10, 3322 Urtenen-Schönbühl
T. 031 859 53 29
beat.kunz@be.ref.ch

Paroisse réformée
Pasteur Luc Ramoni
Aalmattenweg 49, 2560 Nidau
T. 079 689 68 47
luc.n.ramoni@icloud.com

Jugendpfarrer
Pfarrer Fabio Carrisi
Aalmattenweg 49, 2560 Nidau
T. 032 332 20 61
fabio.carrisi@gmx.ch

Verschiedene

Kirchgemeinderat
Eric Hoffmann, Präsident
Römerstrasse 15, 2563 Ipsach
eric.hoffmann@ref-nidau.ch

Sozialdiakonie
Christina von Allmen-Mäder
Aalmattenweg 49, 2560 Nidau
T. 032 332 20 92 / 079 783 78 26
christina.vonallmen@ref-nidau.ch

Nelly Furer
Aalmattenweg 49, 2560 Nidau
T. 032 332 20 92
nelly.furer@ref-nidau.ch

Kirchliche Unterweisung
KUW-Koordination
Pfarrer Fabio Carrisi
Aalmattenweg 49, 2560 Nidau
T. 032 332 20 61
fabio.carrisi@gmx.ch

KUW-Sekretariat
Sabine Wittmer
Aalmattenweg 49, 2560 Nidau
T. 032 332 20 94 (Di, 8.00 – 12.00 Uhr)
kuw.kgn@kirchgemeinde-nidau.ch

Katechetin Nora Dürst
Chemin de l'Arsenal 8, 2710 Tavannes
T. 079 673 33 25

Katechetin Madeleine Geissbühler
Schwanden 56, 3054 Schüpfen
T. 079 268 70 75
geissbuehlerkatechetin@outlook.com

Katechet Adrian Hofmann
Weyernweg 10, 2560 Nidau
T. 079 638 68 99
ahofmann@athletes.ch

Katechetin Sabrina Waefler
Jensgasse 30, 2564 Bellmund
T. 079 827 84 48
sabrina.waefler@bluewin.ch

Abteilungsleitung Musik
Ursula Weingart
Rebhalde 13a, 2555 Brügg
ursula.mweingart@bluemail.ch

Sekretariat Zentrale Dienste
Kirchgemeindehaus Niklaus Manuel
Aalmattenweg 49, 2560 Nidau
Öffnungszeiten: Di–Fr, 8.30–11.30 Uhr
Anita Di Gabriele
T. 032 332 20 90, F. 032 332 20 91
sekretariat.kgn@kirchgemeinde-nidau.ch

Zentren

Kirche Nidau und Nikolauskapelle
Mittelstrasse 1, 2560 Nidau
Sigrist: Andreas Zürcher, T. 079 542 97 61
sigrist@ref-nidau.ch

Kirchgemeindehaus Niklaus Manuel
Aalmattenweg 49, 2560 Nidau
Hauswartin: Jolanda Berchtold
T. 076 721 62 28
sigrist@ref-nidau.ch

Matthäus-Zentrum Port
Lohngasse 4, 2562 Port
Sigristin: Ursula Rytz, T. 079 794 59 58
sigrist@ref-nidau.ch

Zentrum Ipsach
Dorfstrasse 6, 2563 Ipsach
Sigristin: Erika Alt, T. 079 891 99 28
sigrist@ref-nidau.ch

Kulturzentrum Bellmund
Stockackerweg 61, 2564 Bellmund
Sigrist: Andreas Zürcher, T. 079 542 97 61
sigrist@ref-nidau.ch

Redaktionsschluss Ausgabe Januar 2022

Mittwoch, 1. Dezember 2021
Elektronische Beiträge an:
redaktion.reformiert@ref-nidau.ch

Layout: Silvan Inderbitzin

Agenda

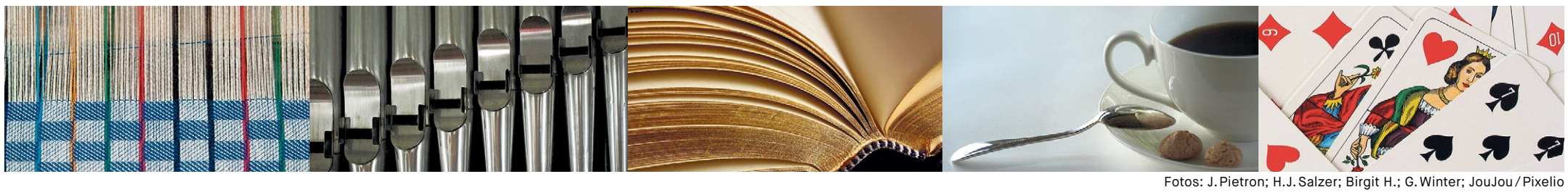

Fotos: J. Pietron; H.J. Salzer; Birgit H.; G. Winter; JouJou / Pixelio

Bellmund

Eltern-Kind-Singen

Mittwoch, 10. November
9.30 bis 11.30 Uhr
Gemeindehaus Bellmund,
Hohlenweg 3

Für Eltern mit Kleinkindern
ab ca. 1,5 bis 4-jährig.

Kontakt:
Franziska Earnhart
T. 032 331 20 71

Gemeinsamer Mittagstisch für Senioren

Mittwoch, 24. November
11.45 Uhr
Restaurant Waldschenke

Es sind alle eingeladen, die gerne zusammen mit anderen zu Mittag essen wollen.

Anmeldung bis Freitagnachmittag, 19. November bei:
Anita Wennekes
T. 079 230 75 90

Ipsach

Kaffeetreff

Donnerstag, 11. November
14.30 Uhr
Zentrum Ipsach

Gemütliches Beisammensein
und Themen-Gespräch
mit Pfarrer Peter Geissbühler

Gemeinsamer Mittagstisch für Senioren

Donnerstag, 25. November
11.45 Uhr
Zentrum Ipsach

Es sind alle eingeladen, die gerne zusammen mit anderen einmal im Monat zu Mittag essen.

Anmeldung bis Montagmittag, 22. November bei:
Peter Hänni
T. 032 331 52 86

Nidau

Webstube

Jeweils Montags, 20.00 Uhr
Kirchgemeindehaus

Anfängerinnen werden angelernt

Kontakt:
Margarita Attenhofer
T. 032 365 71 29

Trauer-Café

Dienstag, 23. November
15.30 bis 17.00 Uhr
Nikolauskapelle

Kontakt:
Pfarrerin Silvia Liniger
T. 076 430 19 64

Lesezirkel für Frauen

Montag, 8. und 22. November
jeweils 19.30 bis 21.00 Uhr
Nikolauskapelle

Wir lesen und besprechen:
Christina Caprez
«Die illegale Pfarrerin. Das Leben von Greti Caprez-Roffler, 1906–1994»
Limmat-Verlag, 2019

Auskunft:
Barbara Meyer Schaefer
Hauptstrasse 63, 2560 Nidau

Liturgisches Frühgebet

Jeweils Freitags
6.30 bis 7.30 Uhr
Kirchgemeindehaus

Kontakt:
Margrit Coretti
T. 032 331 88 03

Flötenkreis

Jeweils Freitags
17.00 bis 18.00 Uhr
Nikolauskapelle
(ausgenommen Schulferien)

Neu-Interessierte sind herzlich willkommen!

Kontakt:
Verena Moser
T. 032 331 59 80

Frauen-Forum

Dienstag, 9. und 23. November
jeweils 9.30 Uhr
Nikolauskapelle

Kontakt:
Pfarrer Urs Zangger
T. 079 326 65 68
urs.zangger@ref-nidau.ch

Port

Bibelgesprächskreis

Jeweils Mittwochs
9.00 bis 10.00 Uhr
Matthäus-Zentrum
(ausgenommen Schulferien)

Bibeltext (zurzeit Apostelgeschichte)
Auslegung und Gespräch

Kontakt:
Pfarrerin Rahel Hofer
T. 032 332 20 62

Mittagstisch

Mittwoch, 24. November
12.00 Uhr
Matthäus-Zentrum

Ein feines Mittagessen in Gesellschaft

Anmeldung bis Freitag,
19. November bei:
Ursula Rytz, Sigristin
T. 079 794 59 58

Jassen

Jeweils Donnerstags
13.00 bis 17.00 Uhr
Matthäus-Zentrum

Interessierte sind herzlich willkommen!

Kontakt:
Susanne Stähli
T. 032 331 64 53

Geschenke

Weihnachts-päckli-Aktion

Wenn alle ein Päckli bekommen

Samstag, 13. November
10.00 bis 13.00 Uhr

Am Samstag, 13. November, sind wir mit einer Gruppe junger Menschen und Konfirmand_innen vor dem Coop Nidau und brauchen Ihre Hilfe. Anhand einer Einkaufsliste mit sinnvollen Artikeln können Sie uns helfen, Weihnachtspäckli für Menschen in Osteuropa zusammenzustellen.

Auf www.weihnachtspäckli.ch oder auf den aufgelegten Flyern erfahren Sie mehr darüber. Wir freuen uns über alle, die uns dabei unterstützen möchten.

Christina von Allmen
T. 079 783 78 26

Foto: C. von Allmen

Gesucht

Wir brauchen Ihre Mithilfe

Für Anlässe wie Seniorennachmittage oder Weihnachtsfeiern suchen wir Freiwillige, die uns unterstützen. Möchten Sie anderen Menschen eine Freude bereiten?

Haben Sie Lust auf einen einmaligen Einsatz in Nidau, Port, Ipsach oder Bellmund?

Melden Sie sich doch bei mir.
Ich freue mich auf Ihren Anruf oder Ihre Mail.

Herzliche Grüsse
Nelly Furer,
Mitarbeiterin Sozialdiakonie

T. 032 332 20 92 oder
nelly.furer@ref-nidau.ch

Foto: Rike / Pixelio

Senioren

Theater-Nachmittag

«Wo isch d'Frou Baumann?»

Freitag, 19. November, 14.30 Uhr

Zentrum Ipsach

Kriminalkomödie von Klaus Jenni

Frau Baumann ist plötzlich verschwunden. Helle Aufregung im Hotel! Ein Kriminalkommissar taucht auf und sucht eine Leiche. Obwohl niemand eine Tote findet, geraten alle irgendwann unter Verdacht. Es verschwinden Gegenstände aus den Zimmern, was zusätzliche Verdachtsmomente aufkommen lässt. Alle Hotelgäste geraten in ein schiefes Licht, nicht zuletzt auch die Gerantin und das Hotelfaktotum. Ein Polizeiinspektor bringt letztlich des Rätsels Lösung!

Wir freuen uns auf einen spannenden und unterhaltsamen Nachmittag!
Im Anschluss ans Theater gibt es noch Kaffee und Kuchen.

Eintritt frei, Kollekte beim Ausgang

Wer einen Transport benötigt, kann sich bis spätesten am Donnerstagmittag melden unter T. 078 879 23 26

Herzliche Einladung
Vorbereitungsteam und Nelly Furer

Da es auch Kaffee und Kuchen gibt, ist dies eine Zertifikats-Veranstaltung.

Märchen

Lini, der Königssohn

Geschichte, Lieder, Musik

Mittwoch, 3. November, 15.30 Uhr

Kirche Nidau

Für Kinder, Eltern, Grosseltern, Gotte und Götti … von 5 bis 99 Jahre

Brigitte Hirsig – Geschichte
Toune de Montmollin – Flöten
Lis Frei – Akkordeon
Katrin Luterbacher – Violoncello

Der Königssohn wird von zwei Riesinnen entführt und festgehalten. Ob es der tapferen Bauerstochter gelingen wird, den Prinzen zu befreien? Und was bedeuten wohl die geheimnisvollen Zeichen auf dem Bett des Prinzen? Das spannende Märchen aus Island solltest du dir nicht entgehen lassen. Komm, und hör zu. Es wird sicher ein gutes Ende geben.

Für Erwachsene gilt Zertifikatspflicht.

Brigitte Hirsig Foto: F. Schneider

Konzert

Schuberts Meisterwerk für Streichquintett

Samstag, 27. November, 19.30 Uhr

Kirche Nidau

Martin Kunz und Ioana Gereb – Violinen
Andrei Harabagiu – Viola
Sara Oster und Mateusz Kaminski – Violoncelli

Streichquintett in C-Dur
D 956 op. posth. 163
von Franz Schubert (1797–1828)

mit Orgelwerken
von Felix Mendelssohn-Bartholdy
gespielt von Sally Jo Rüedi

Eintritt frei, Kollekte
(Richtpreis Fr. 25.—)

Bild: Kurt Maibach