Kirchgemeinden Nidau und Bürglen

reformiert.

Juni 2022

Nidau > Seite 15 bis 17
Bürglen > Seite 18 bis 20

Reformierte Kirchgemeinde Nidau
www.ref-nidau.ch

Präsident: Eric Hoffmann, Ipsach, eric.hoffmann@ref-nidau.ch
Sekretariat: Anita Di Gabriele, Nidau, T. 032 332 20 90
Redaktion und Koordination: redaktion.reformiert@ref-nidau.ch

Leitartikel

Den Glauben weitergeben

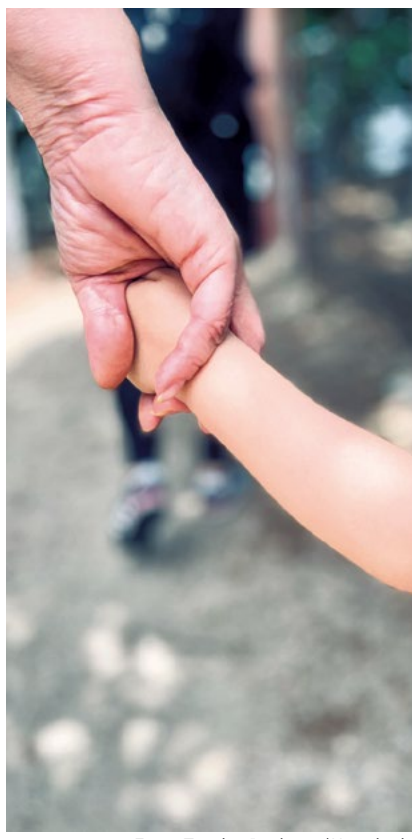

Foto: Teodor Drobota / Unsplash

Pfingsten ist das Fest des Heiligen Geistes. Manchmal wird auch gesagt: Pfingsten ist die Geburtsstunde der Kirche. Nach der Auferstehung von Jesus (Ostern) und seiner Rückkehr in den Himmel (Auffahrt), wurden seine Freunde und Anhängerinnen an Pfingsten mit dem heiligen Geist erfüllt. Diese Geistkraft bewirkte, dass sie eine solche Leidenschaft ausstrahlten und so überzeugt und furchtlos vom neuen Glaubensweg sprachen, dass sich ihnen am Pfingsttag in Jerusalem Tausende anschlossen. Die Kirche war geboren. Während vielen Jahrhunderten ist sie gewachsen, ist vielfältig und bunt geworden.

Und heute?
Am 5. Juni feiern wir wieder diesen *be-Geist-erten* Start der Kirche. Grund, sich zu freuen. Aber auch Grund, sich Gedanken zu machen. Denn Schlagzeilen wie «Warum glauben immer weniger Menschen an Gott?», oder «Der Transfer des Glaubens gelingt nicht» weisen auf eine nicht zu leugnende Tendenz hin: Der Glaube an Gott schwindet. In westlichen Gesellschaften wird Religion immer weniger wichtig. Weniger beten. Weniger Kirche. Weniger Einbezug der Religion in politischen Entscheidungen.

Kürzlich hat eine grosse Trendstudie der Religionssoziologen Jörg Stolz und Jeremy Senn von der Universität Lausanne dazu Interessantes herausgefunden: Weltweit kann festgestellt werden, dass die religiöse Bindung mit zunehmender Modernisierung, Wohlfahrt und Liberalisierung abnimmt. Dabei ist dann jede Generation etwas weniger religiös als die vorangehende. Zwar gibt es immer einzelne Individuen, die im Verlaufe des Lebens religiös werden oder den Glauben verlieren, aber diese fallen nicht so sehr ins Gewicht. Entscheidend ist vielmehr die Weitergabe des Glaubens von einer Generation zur nächsten. Und genau da klemmt es. Die Familie ist der wichtigste Ort, wo Glauben vermittelt wird, denn religiöse Bindung entsteht mehrheitlich im Kindes- oder Teenageralter. Die Hypothese, dass im Verlaufe des Lebens und insbesondere mit dem Älterwerden der Glaube wichtiger wird, stimmt so nicht. Die älteren Menschen, die wir heute in der Kirche sehen, hatten meist schon als Kinder einen Bezug dazu. Mit ihrem Wegsterben verliert die Kirche Mitglieder, die nicht mehr durch eine nächste Generation ersetzt werden.

Ebenso unzutreffend ist die Vermutung, dass die Menschen, die in den herkömmlichen Kirchen fehlen, durchaus noch religiös aktiv sind, aber zunehmend in alternativen geistlichen Gefilden anzutreffen sind, also zum Beispiel in anderen Glaubensgemeinschaften, fernöstlicher Spiritualität oder Esoterik. Auch diese Annahme wird von der Studie widerlegt. Vielmehr zeigt sich: Das Interesse an und die Kenntnis über jegliche Art von Religiosität nimmt generell ab. Punkt.

Was heisst das nun?
Selbstverständlich möchte ich als Pfarrerin jede Altersgruppe im Blick haben. Ein grosses Anliegen muss uns Kirchenleuten aber die Unterstützung von Eltern und Familien in der religiösen Erziehung sein.

Bald werde ich Grossmutter. Ich wünsche mir eine kinderfreundliche Kirche, die der nächsten Generation die Geschichten der Bibel weitergibt und zur religiösen Beheimatung und Alphabetisierung beiträgt. Für die Zukunft der Kirche. Damit nicht erst Not uns wieder beten lehrt.

Pfarrerin Silvia Liniger

Gottesdienste – Cultes

Sonntag, 5. Juni, 10.00 Uhr
Konfirmation
Kirche Nidau
Pfarrer Peter Geissbühler

Sonntag, 5. Juni, 10.00 Uhr
Pfingstgottesdienst
Matthäus-Zentrum Port
Pfarrerin Silvia Liniger
(Siehe «der besondere Gottesdienst»)

Samstag, 11. Juni, 18.00 Uhr
Gebet der Stille
Nikolauskapelle Nidau
Karin Hoffmann

Sonntag, 12. Juni, 10.00 Uhr
Bauernhofgottesdienst
Jäissbergweg 16, Bellmund
Pfarrer Fabio Carrisi

Sonntag, 19. Juni, 10.00 Uhr
Flüchtlingsgottesdienst
Kirche Nidau
Pfarrer Urs Zangger

Mittwoch, 22. Juni
7.00 bis 7.20 Uhr
Klang – Wort – Stille
Kirche Nidau
Richard Weber

Sonntag, 26. Juni, 10.00 Uhr
Schlossparkgottesdienst
mit der Cevi Jungschar
Pfarrer Urs Zangger

Communauté Romande

Dimanche 5 juin, 10h00
Culte de Pentecôte, sainte-cène
Salle de Paroisse de Nidau
Isabelle Treu – flûte traversière
Laurent Cornu – piano
Pasteur Luc N. Ramoni

Dimanche 5 juin, 18h00
Queer Spirit Edition / Culte de Pentecôte bilingue, avec Bienne
Spécialement destiné à un public queer. Place du Ring 4, Bienne
Pasteur Luc N. Ramoni et une équipe

Mercredi 8 juin, 18h00
CEP (Culte échanges et prières), avec Bienne
Chapelle Saint-Nicolas
Pasteur Luc N. Ramoni

Dimanche 12 juin, 10h00
Culte des confirmations, avec Bienne
Église du Pasquart, Bienne
Pasteur Pierre-André Kuchen
et une équipe

Samedi 18 juin, 17h00
Vernissage « Lumières en chantier » – Exposition Présences
Installation de Markus Furrer
Église du Pasquart, Bienne
Luc N. Ramoni et une équipe

Dimanche 19 juin, 10h00
Culte surprise avec Bienne
Église Saint-Paul, Bienne
Pasteure Ellen Pagnamenta

Dimanche 26 juin, 10h00
Culte 4D avec Bienne
Avec coin enfants; animation (dès 3H)
Église du Pasquart, Bienne
Pasteure Ellen Pagnamenta

Kirchliche Chronik

Taufen – Baptêmes

24. April:
Devin Küffer, Bellmund

Abdankungen – Services funèbres

28. April:
Rindisbacher Hans, 1933, Port

Pikett-Dienste

1. – 7. Juni:
Pfarrer Fabio Carrisi

7. – 13. Juni:
Pfarrerin Rahel Hofer

14. – 20. Juni:
Pfarrer Peter Geissbühler

21. – 27. Juni:
Pfarrerin Rahel Hofer

28. – 30. Juni:
Pfarrer Fabio Carrisi

Abwesenheiten

1. – 13. Juni:
Pfarrer Urs Zangger

11. – 19. Juni:
Pfarrerin Silvia Liniger

Der besondere Gottesdienst

Pfingst-Gottesdienst mit Abendmahl

**Die Taube ist ein Bild des Heiligen Geistes, genauso wie Wind, Atem, Feuer.
Pfingsten – wir feiern diese grosse, geheimnisvolle Kraft, die dritte Person der Dreieinigkeit.**

Sonntag, 5. Juni, 10.00 Uhr
Matthäus-Zentrum Port

Anschliessend Apéro

Mitwirkung:
Gemischter Chor Port, Leitung Herbert Sahli
Maria-Lisa Würgler – Klavier
Pfarrerin Silvia Liniger

Herzliche Einladung

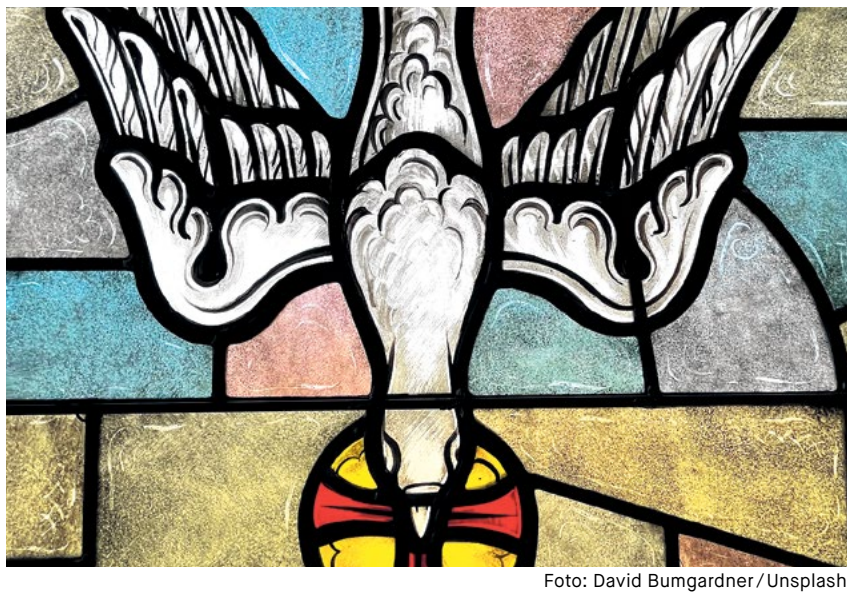

Foto: David Bumgardner / Unsplash

Kirchgemeinderat

Kirch-gemeinde-versammlung

Dienstag, 14. Juni
19.00 Uhr

Kirchgemeindehaus Nidau

Traktanden

1. Jahresrechnung 2021
   (Diese kann auf www.ref-nidau.ch heruntergeladen werden)
2. Genehmigung überarbeitetes Personalreglement
3. Mitteilungen des Kirchgemeinderates
4. Verschiedenes

Anschliessend gemütlicher Ausklang

Die Unterlagen zu Traktandum 1 liegen 30 Tage vor der Versammlung im Sekretariat der Kirchgemeinde Nidau, Aalmattenweg 49, zur Einsichtnahme auf.
(Di – Fr, 8.30 – 11.30 Uhr oder nach Vereinbarung: T. 032 332 20 90)

Rechnung 2021

Die Jahresrechnung 2021 der evangelisch-reformierten Kirchgemeinde Nidau, schliesst mit einem Ertragsüberschuss von 133 255,21 Franken ab. Budgetiert war ein Aufwandüberschuss von 64 970 Franken. Dies ergibt eine Besserstellung gegenüber dem Budget 2021 von 198 225,21 Franken. Das Eigenkapital beträgt per 31.12.2021 4 555 091,70 Franken.

Die Besserstellung ist im Wesentlichen auf Minderaufwände beim Personalaufwand zurückzuführen. Wegen Pandemie-Massnahmen konnten auch im letzten Jahr einige Anlässe nicht durchgeführt werden.

Die Unwetter im Sommer 2021 führten zu Hochwasser im Aalmattenquartier. Die Keller des Kirchgemeindehauses und des Pfarrhauses standen bis zu 20 cm unter Wasser.

Die Behebung der Schäden kostete 115 000 Franken, welche grösstenteils durch die Versicherung gedeckt sind.

Die Steuererträge liegen im Berichtsjahr 30 000 Franken über dem Budget (natürliche und juristische Personen). Im Vergleich zur Rechnung 2020 sind jedoch Mindereinnahmen bei den Steuern von 263 000 Franken festzustellen.

Besten Dank allen Budgetverantwortlichen für die strikte Einhaltung der Vorgaben. Ein spezieller Dank an die Pfarrkreiskommissionen, die mit engagierten Freiwilligen in den Gemeinden trotz nach wie vor schwierigen Voraussetzungen Anlässe organisieren und dabei stets kostenbewusst handeln. Wie wichtig Freiwilligenarbeit für unsere Kirchgemeinde ist, zeigt eine Statistik die aussagt, dass im Berichtsjahr 9 512 Stunden von Freiwilligen geleistet wurden.

Eine Spurgruppe arbeitet weiter an der Planung der Renovation und Nutzung des Matthäus-Zentrums in Port. Das Projekt, das von Atelier Oï in La Neuveville erarbeitet wurde, ist nach unseren Wünschen konzeptionell und finanziell überarbeitet worden. Das definitive Bauprojekt wird den Kirchenmitgliedern an einer ausserordentlichen Kirchgemeindeversammlung zur Genehmigung vorgelegt werden.

In den nächsten Jahren muss aufgrund sinkender Mitgliederzahlen weiterhin mit tieferen Steuereinnahmen gerechnet werden. Der Kirchgemeinderat und das Pfarrteam werden beim Gestalten der kommenden Budgets dieser Tendenz Rechnung tragen.

Die gesetzlich vorgeschriebenen Revisionen wurden durchgeführt. Die Buchhaltung wird tadellos geführt und entspricht den gesetzlichen Vorgaben. Ein grosses Dankeschön an unsere Finanzverwalterin für die ausgezeichnete Buchführung.

Nidau, 25. April 2022
Urs Kuhn, Kirchgemeinderat

Innehalten

Gebet der Stille

Samstag, 11. Juni, 18.00 Uhr

Nikolauskapelle

Das Kämpfen aufgeben,
Das Recht-Haben aufgeben,
Loslassen, Vernunft wie
Beweggründe.
Eintreten in eine innere,
einzigartige Freiheit.

Auf Ihr Kommen freuen sich
Karin Hoffmann und Richard Weber

Foto: zVg

Adressen

Pfarrämter

Bellmund
Pfarrer Fabio Carrisi
Aalmattenweg 49, 2560 Nidau
T. 032 332 20 61
fabio.carrisi@gmx.ch

Ipsach
Pfarrer Peter Geissbühler
Schwanden 56, 3054 Schüpfen
T. 032 558 67 65
petergeissbuehler@outlook.com

Pfarrerin Silvia Liniger-Häni
Alter Schnottwilweg 13, 3264 Diessbach b.B.
T. 076 430 19 64
lingo@bluewin.ch

Nidau
Pfarrer Urs Zangger
Aalmattenweg 49, 2560 Nidau
T. 079 326 65 68
urs.zangger@ref-nidau.ch

Port
Pfarrerin Rahel Hofer
Aalmattenweg 49, 2560 Nidau
T. 032 332 20 62
rahel.hofer@ref-nidau.ch

Ruferheim
Pfarrer Beat Kunz
Friedhofweg 10, 3322 Urtenen-Schönbühl
T. 031 859 53 29
beat.kunz@be.ref.ch

Paroisse réformée
Pasteur Luc N. Ramoni
Aalmattenweg 49, 2560 Nidau
T. 079 689 68 47
luc.n.ramoni@icloud.com

Jugendpfarrer
Pfarrer Fabio Carrisi
Aalmattenweg 49, 2560 Nidau
T. 032 332 20 61
fabio.carrisi@gmx.ch

Verschiedene

Kirchgemeinderat
Eric Hoffmann, Präsident
Römerstrasse 15, 2563 Ipsach
eric.hoffmann@ref-nidau.ch

Sozialdiakonie
Christina von Allmen-Mäder
Aalmattenweg 49, 2560 Nidau
T. 032 332 20 92 / 079 780 35 21
christina.vonallmen@ref-nidau.ch

Nelly Furer
Aalmattenweg 49, 2560 Nidau
T. 032 332 20 93 / 079 940 03 92
nelly.furer@ref-nidau.ch

Kirchliche Unterweisung
KUW-Koordination
Pfarrer Fabio Carrisi
Aalmattenweg 49, 2560 Nidau
T. 032 332 20 61
fabio.carrisi@gmx.ch

KUW-Sekretariat
Sabine Wittmer
Aalmattenweg 49, 2560 Nidau
T. 032 332 20 94 (Di, 8.00 – 12.00 Uhr)
kuw.kgn@kirchgemeinde-nidau.ch

Katechetin Nora Dürst
Chemin de l'Arsenal 8, 2710 Tavannes
T. 079 673 33 25
nora.durst@bluewin.ch

Katechetin Madeleine Geissbühler
Schwanden 56, 3054 Schüpfen
T. 079 268 70 75
geissbuehlerkatechetin@outlook.com

Katechet Adrian Hofmann
Weyernweg 10, 2560 Nidau
T. 079 638 68 99
ahofmann@athletes.ch

Katechetin Sabrina Waefler
Jensgasse 30, 2564 Bellmund
T. 079 827 84 48
sabrina.waefler@bluewin.ch

Abteilungsleitung Musik
Ursula Weingart
Rebhalde 13a, 2555 Brügg
ursula.mweingart@bluemail.ch

Sekretariat Zentrale Dienste
Kirchgemeindehaus Niklaus Manuel
Aalmattenweg 49, 2560 Nidau
Öffnungszeiten: Di–Fr, 8.30–11.30 Uhr
Anita Di Gabriele
T. 032 332 20 90, F. 032 332 20 91
sekretariat.kgn@kirchgemeinde-nidau.ch

Zentren

Kirche Nidau und Nikolauskapelle
Mittelstrasse 1, 2560 Nidau
Sigrist: Andreas Zürcher, T. 079 542 97 61
sigrist@ref-nidau.ch

Kirchgemeindehaus Niklaus Manuel
Aalmattenweg 49, 2560 Nidau
Hauswartin: Jolanda Berchtold
T. 076 721 62 28
sigrist@ref-nidau.ch

Matthäus-Zentrum Port
Lohngasse 4, 2562 Port
Sigristin: Ursula Rytz, T. 079 794 59 58
sigrist@ref-nidau.ch

Zentrum Ipsach
Dorfstrasse 6, 2563 Ipsach
Sigristin: Erika Alt, T. 079 891 99 28
sigrist@ref-nidau.ch

Kulturzentrum Bellmund
Stockackerweg 61, 2564 Bellmund
Sigrist: Andreas Zürcher, T. 079 542 97 61
sigrist@ref-nidau.ch

Redaktionsschluss Ausgabe August 2022

Mittwoch, 6. Juli 2022
Elektronische Beiträge an:
redaktion.reformiert@ref-nidau.ch

Layout: Silvan Inderbitzin

Kinder

KimiKi

Bild: zVg

Kirche mit Kindern: Unsere Angebote richten sich an Kinder im Vorschulalter und in den ersten zwei Schuljahren. In der Regel findet pro Quartal ein KimiKi-Nachmittag statt. Zu einem KimiKi-Nachmittag gehören eine biblische Geschichte und ein gemeinsames Zvieri. Wir basteln, singen, lachen und feiern zusammen.

Ipsach

Waldnachmittag
Mittwoch, 8. Juni
14.00 Uhr bis 17.00 Uhr

Treffpunkt: Schützenhaus Almeli
Anmeldung bis Montag, 6. Juni an:
Gerda Degen, T. 032 331 38 20
g.degen@gmx.net

Bellmund

Kein KimiKi im Juni

Kontakt:
Barbara Friedli, T. 032 331 97 01
friedlibarbara@evard.ch

Port

Abenteuer im Wald
Mittwoch, 1. Juni
14.00 bis 16.30 Uhr

Treffpunkt: Weiher Port
Anmeldung bis Montag, 6. Juni an:
Eveline Hänni, T. 032 331 11 27
evi@senklo.ch

Cevi Jungschar Ipsach Nidau

im Juni

Samstag, 18. Juni, 14.00 Uhr

Treffpunkt:
Ipsach: beim Gemeindezentrum
Nidau: beim Bibliotheksplatz

Kontakte

Cevi Jungschar Ipsach
(Kinder 5 bis 13 Jahre)
Daniel Frei
T. 078 803 64 66
d.frei@evard.ch
Mehr Infos:
www.cevi-ipsach.ch

Cevi Jungschar Nidau
(Kinder 5 bis 13 Jahre)
Ronja Forster
T. 077 481 45 20
ronjaforster@livenet.ch
Mehr Infos:
www.cevi-nidau.ch

«Fiire mit de Chliine»

«Ds Eseli spitzt sini Ohre»

Samstag, 11. Juni, 10.00 Uhr

Kirche Nidau

Eine kurzweilige Feier für Kinder ab 0 bis 4 Jahren und ihre Begleitpersonen. Eine Altersobergrenze gibt es nicht. Wir singen, hören eine Geschichte und feiern gemeinsam. Anschliessend gemütliches Beisammensein, Basteln und ein einfaches Znüni.

Mitwirkung:
Pfarrerin Rahel Hofer
Sozialdiakonin Christina von Allmen
und Team

Foto: zVg

Morgenfeier

Klang Wort Stille

Mittwoch, 22. Juni
7.00 bis 7.20 Uhr

Kirche Nidau

Einmal im Monat in der Frühe
den anbrechenden Tag feiern,
innehalten, durchatmen
und Kraft schöpfen

Mit einem Wort aus der Bibel …
einer kurzen Geschichte …
einem Moment der Stille …
Flöten und Saitenklängen

Herzlich lädt ein
Richard Weber

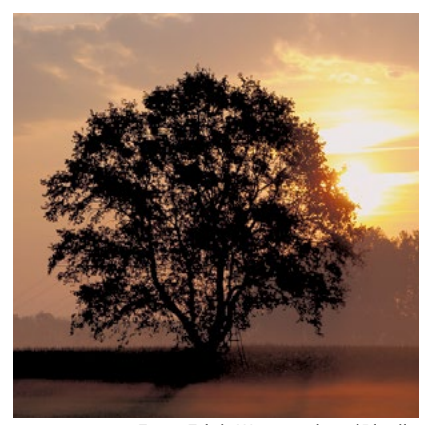

Foto: Erich Westerndarp / Pixelio

Agenda

Fotos: H.J. Salzer; Birgit H.; G. Winter; JouJou; J. Pietron / Pixelio

Bellmund

Eltern-Kind-Singen

Mittwoch, 1. Juni, 9.30 Uhr
Gemeindehaus Bellmund

Kontakt:
Stefanie Wyss
T. 079 471 48 57

Gemeinsamer Mittagstisch für Senioren

Mittwoch, 29. Juni, 11.45 Uhr
Restaurant Waldschenke

Es sind alle eingeladen, die gerne zusammen mit anderen Mittag essen wollen.

Anmeldung bis Freitagnachmittag, 24. Juni bei:
Anita Wennekes
T. 079 230 75 90

Ipsach

Kaffeetreff für Senioren

Donnerstag, 16. Juni, 14.30 Uhr
Zentrum Ipsach

Spielnachmittag

Gemeinsamer Mittagstisch für Senioren

Donnerstag, 30. Juni, 11.45 Uhr
Zentrum Ipsach

Es sind alle eingeladen, die gerne zusammen mit anderen einmal im Monat zu Mittag essen.

Anmelden bis Montagmittag, 27. Juni bei:
Peter Hänni
T. 032 331 52 86

Nidau

Offenes Friedensgebet

Jeweils Freitags
18.30 bis 19.00 Uhr

Unmenschlichem menschlich begegnen. Schlicht und einfach.

Auskunft:
Pfarrer Urs Zangger
T. 079 326 65 68

Webstube

Jeweils Montags, 20.00 Uhr
Kirchgemeindehaus

Anfängerinnen werden angelernt

Kontakt:
Margarita Attenhofer
T. 032 365 71 29

Lesezirkel für Frauen

Montag, 20. und 27. Juni
jeweils 19.30 bis 21.00 Uhr
Kirchgemeindehaus

Wir lesen und besprechen:
Therese Bichsel: «Anna Seilerin. Stifterin des Inselspitals»
Zytglogge-Verlag
ISBN 978-3-7296-5046-6

Auskunft:
Barbara Meyer Schaefer
Hauptstrasse 63, 2560 Nidau

Frauen-Forum Nidau

Dienstag, 14. und 28. Juni
jeweils 9.30 Uhr
Nikolauskapelle

Auskunft:
Pfarrer Urs Zangger
T. 079 326 65 68

Morgenliturgie

Jeweils Freitags
6.30 bis 7.30 Uhr
Nikolauskapelle

Kontakt:
Margrit Coretti
T. 032 331 88 03

Flötenkreis

Jeweils Freitags
17.00 bis 18.00 Uhr
Nikolauskapelle
(ausgenommen Schulferien)

Neu-Interessierte sind herzlich willkommen!

Kontakt:
Verena Moser
T. 032 331 59 80

Port

Bibelgesprächskreis

Jeweils Mittwochs
9.00 bis 10.00 Uhr
Matthäus-Zentrum

Bibeltext Auslegung und Gespräch

Kontakt:
Pfarrerin Rahel Hofer
T. 032 332 20 62

Mittagstisch

Mittwoch, 29. Juni, 12.00 Uhr
Matthäus-Zentrum

Ein feines Mittagessen in guter Gesellschaft.

Anmelden bis Freitag, 24. Juni am Mittag bei:
Ursula Rytz, Sigristin
T. 079 794 59 58

Jassen

Jeweils Donnerstags
13.30 bis 17.00 Uhr
Matthäus-Zentrum

Interessierte sind herzlich willkommen!

Kontakt:
Susanne Stähli
T.032 331 64 53

Gemeindewochenende

« À table ! »

Freie Plätze

Freitag, 2. September
bis Sonntag, 4. September

Montmirail in Thielle

Zum Thema «À table!» verbringen wir gemeinsam ein Wochenende auf dem schönen Landsitz Montmirail (www.montmirail.ch). Wir haben Zeit zu entspannen, im Pool zu baden, am Lagerfeuer zu sitzen, Kaffee zu trinken, sich Gedanken zum Thema zu machen, Andachten feiern, Spiele zu spielen und natürlich, passend zum Thema, miteinander zu essen. Alle sind herzlich eingeladen mitzukommen.

Anmeldung bis 30. Juni
per Anmeldetalon im Flyer
oder via E-Mail/Whatsapp an:
Christina von Allmen
christina.vonallmen@ref-nidau.ch
T. 079 780 35 21

Foto: 123rf

Männer

Mensch Männer!

für Männer von 25 bis 65 Jahren

Donnerstag, 9. Juni, 19.00 Uhr

Gertrud Kurz Haus, Biel

Thema: Selbst ist der Mann

In diesem schönen Raum, oder bei warmem Wetter im Garten, arbeiten wir mit Farbe und Pinsel und erstellen ein Selbstportrait. Nimm ein grosses Portraitfoto von dir mit, oder einen Handspiegel. Ob realistisch oder im Stile von Andy Warhol ein gelungener Abend wird es so oder so. Für das notwendige Material ist gesorgt.

Mensch Männer&

für Männer ab 60 Jahren

Dienstag, 21. Juni, 18.30 Uhr

Terrasse der Stadtkirche Biel

Bei zweifelhaftem Wetter
im Ring 4, Biel

Thema: Literarische Aussichten

Buchbesprechung «Jedermann» von Philip Roth. Das Terrain dieses gewaltigen Romans ist der menschliche Körper. Sein Thema ist das, was wir alle erleben und was uns doch so erschreckt.

Ipsach

Nachbarschaftshilfe

Die politische Gemeinde Ipsach möchte die Unterstützung zwischen Ipsachern und Ipsacherinnen fördern. Personen, die Unterstützung im täglichen Leben benötigen, sowie Personen die diese freiwillig leisten möchten, sollen generationenübergreifend zusammengebracht werden.

Gesucht werden: Personen die Unterstützung benötigen sowie Freiwillige, die sich engagieren möchten.

Interessierte können sich bei Suzanne Grüter melden:
T. 079 755 96 99 (Di–Do)
nachbarschaftshilfe@ipsach.ch

Symbolbild Foto: Rainer Sturm / Pixelio

Senioren

Für Kurzentschlossene: Seniorenferien an der Lenk

Es hat noch freie Plätze!

Samstag, 18. Juni
bis Freitag, 24. Juni

Wir verbringen 6 Nächte/7 Tage im Hotel Krone an der Lenk i.S. Das Hotel Krone befindet sich mitten im Dorfzentrum am Kronenplatz. Im Haus befindet sich auch ein eigenes Hallenbad.

Alle Zimmer verfügen über Dusche/WC, Föhn, TV/Sat TV, Zimmersafe, freies Wlan, Balkon; für Rollatoren geeignet.

Leitung/Begleitung:
Nelly Furer, Mitarbeiterin Sozialdiakonie, Jeanette Pittet, Doris Kaufmann, Hilde Maas. Pfarrerin Silvia Liniger wird uns 2 Tage besuchen.

Der Preis mit Halbpension pro Person beträgt:

Fr. 930.— im Einzelzimmer
Fr. 780.— im Doppelzimmer

Hinzu kommen die Kosten für die Reise mit dem Car, ca. Fr. 100.— je nach Anzahl Teilnehmende.

Nicht inbegriffen: alle Mittagessen, Getränke, ev. Zvieri unterwegs, ev. Eintritte, Ausflüge., usw.
Kosten für Ausflüge sind sicher gering, da alle öffentlichen Transportmittel gratis zur Verfügung stehen.

Bei Fragen, oder sollten die Kosten ein Hindernis sein, wenden Sie sich bitte an: Nelly Furer, T. 079 940 03 92

Für weitere Informationen und Anmeldung melden Sie sich bei Nelly Furer.

nelly.furer@ref-nidau.ch
T. 079 940 03 92

Foto: Nelly Furer